Città di Monselice
Assessorato all'Urbanistica

PRIMA VARIANTE AL "PIANO DEGLI INTERVENTI"

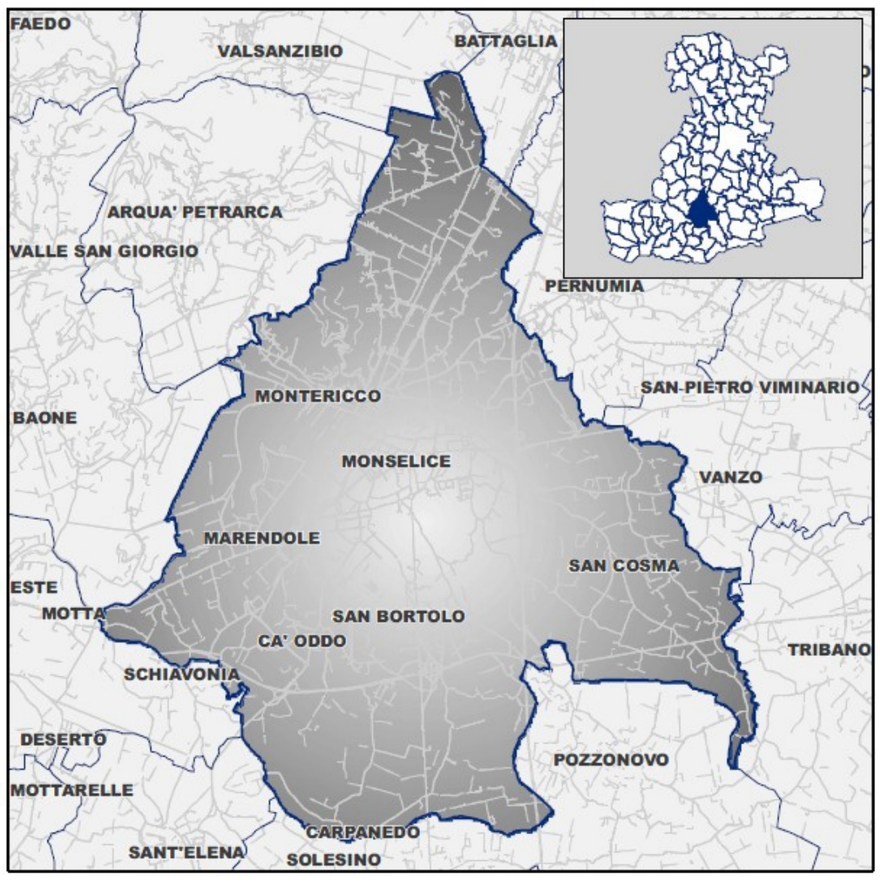

INCONTRI CONCERTATIVI FINALIZZATI ALL'ELABORAZIONE DEL PIANO DEGLI INTERVENTI (P.I.)

La documentazione relativa al "Documento del Sindaco" è a disposizione nel sito internet del Comune di Monselice "Urbanistica" – Piano Interventi

- **LUNEDI' 12 LUGLIO 2021 - ore 19.00**
  Presso la Sala Parrocchiale del Redentore

- **LUNEDI' 12 LUGLIO 2021 - ore 21.00**
  Presso la Sala Consiliare del Comune
  per le zone del Centro e Frati

- **GIOVEDI' 15 LUGLIO 2021 - ore 21.00**
  Presso la Sala della Scuola Materna di Marendole
  per le frazioni di Marendole e Ca'Oddo

Intervengono:
Avv. **Giorgia BEDIN** - Sindaco
Dott. **Stefano PERARO** – Assessore all'Urbanistica
Arch. **Liliana MONTIN** – Progettista incaricato per la redazione del P.I.
Arch. **Giovanni Battista PISANI** – Progettista incaricato VAS
Arch. **Giuliano SINIGAGLIA** – Dirigente Ufficio Tecnico

LA CITTADINANZA E' INVITATA A PARTECIPARE

| Redazione Grafica | L. Bertotti | A2 | 07 | 2021 | CDX9 |