

dott. fis. pavarin giorgio, marco
padova - via tempesta 10
Cell.: 380 7056660
Esperto Qualificato 472/2

COMUNE DI MONSELICE
Ufficio Protocollo
ARRIVO n. 0039157
del 29-10-2019
SINDACO PATRIMONIO
PAROLO

CONCENTRAZIONE DI GAS RADON NEI LOCALI DEGLI EDIFICI SCOLASTICI DI VIA SOLARIO 5, MONSELICE. PERIODO 17/6/2019 - 18/09/2019.

Con riferimento alla problematica radon presso gli edifici scolastici Cini e Tortorini di via Solario Monselice, sono disponibili in allegato i valori misurati nel periodo 17/6/2019 - 18/09/2019, presentati con i valori dei due bimestri precedenti.

I valori misurati del terzo periodo indicano la presenza di 5 postazioni con superamento del valore di 500 Bq/m³ e di 7 postazioni con superamento del valore dell'80% di 500 Bq/m³.

Trattandosi del trimestre di sospensione dell'attività didattica e chiusura della scuola ed essendo stati effettuati in tale periodo gli interventi di bonifica (carotaggi e ventilazioni) con prove prima e dopo in condizioni di totale chiusura dei locali interessati alla misura, i relativi dati di concentrazione del periodo non sono particolarmente indicativi.

Nella sostanza vengono confermati i dati dei primi 4 mesi di misura: secondo e terzo piano della scuola Cini entro i limiti della Direttiva Europea, superamenti dei limiti della normativa nazionale al piano terra della Cini e nella palestra, scuola Tortorini entro i limiti della Direttiva Europea.

Essendo terminati i lavori di bonifica entro il terzo periodo di misura, è stato possibile dare il via al periodo di un anno di misura stabilito dalla normativa a far data da 18/9/2019, suddiviso in un primo periodo di 5 mesi e un successivo periodo di 7 mesi, al termine del quale sarà possibile certificare le concentrazioni in presenza delle opere di mitigazione messe in atto, la cui efficacia è già stata relazionata da ARPAV e dalla commissione tecnica del comune.

Padova 18/10/2019

giorgio pavarin

Dott. PAVARIN GIORGIO MARCO
ESPERTO QUALIFICATO IN RADIOPROTEZIONE
ISCRITTO NELL'ELENCO NOMINATIVO AL N° 472/01

posizione	2 mesi 1° periodo Bq/mc	2 mesi 2° periodo Bq/mc	3 mesi 3° periodo Bq/mc
1	523	524	482
2	613	628	486
3	341	178	141
4	330	222	168
5	388	251	187
6	316	139	95
7	450	267	204
8	385	219	181
9	396	274	297
10	308	174	167
11	439	292	221
12	405	238	179
13	327	189	153
14	387	204	161
15	389	217	149
16	362	204	181
17	363	220	181
18	369	204	183
19	484	542	464
20	476	482	596
21	466	436	578
22	427	249	569
23	349	538	854
24	236	247	259
25	298	306	313
26	302	347	354
27	291	264	252
28	256	246	261
29	651	649	487
30	584	639	426
31	525	572	411
32	523	567	390
33	557	872	492
34	310	402	341
35	311	489	376
36	389	641	543
37	153	147	189
38	171	144	162
39	149	115	158
40	177	156	236
41	130	145	188
42	170	158	200
43	249	234	204
44	196	250	220
45	196	167	204
46	140	143	193
47	158	139	209
48	148	140	198
49	132	138	182
50	153	131	185
51	301	236	193
52	251	180	184
53	352	280	219
54	261	158	162
55	224	134	161
56	302	253	178
57	261	161	146
58	286	175	161
59	284	204	229
60	262	217	280

Scuola dell'Infanzia "Alvise Tortorini" - Monselice

PIANO PRIMO 1

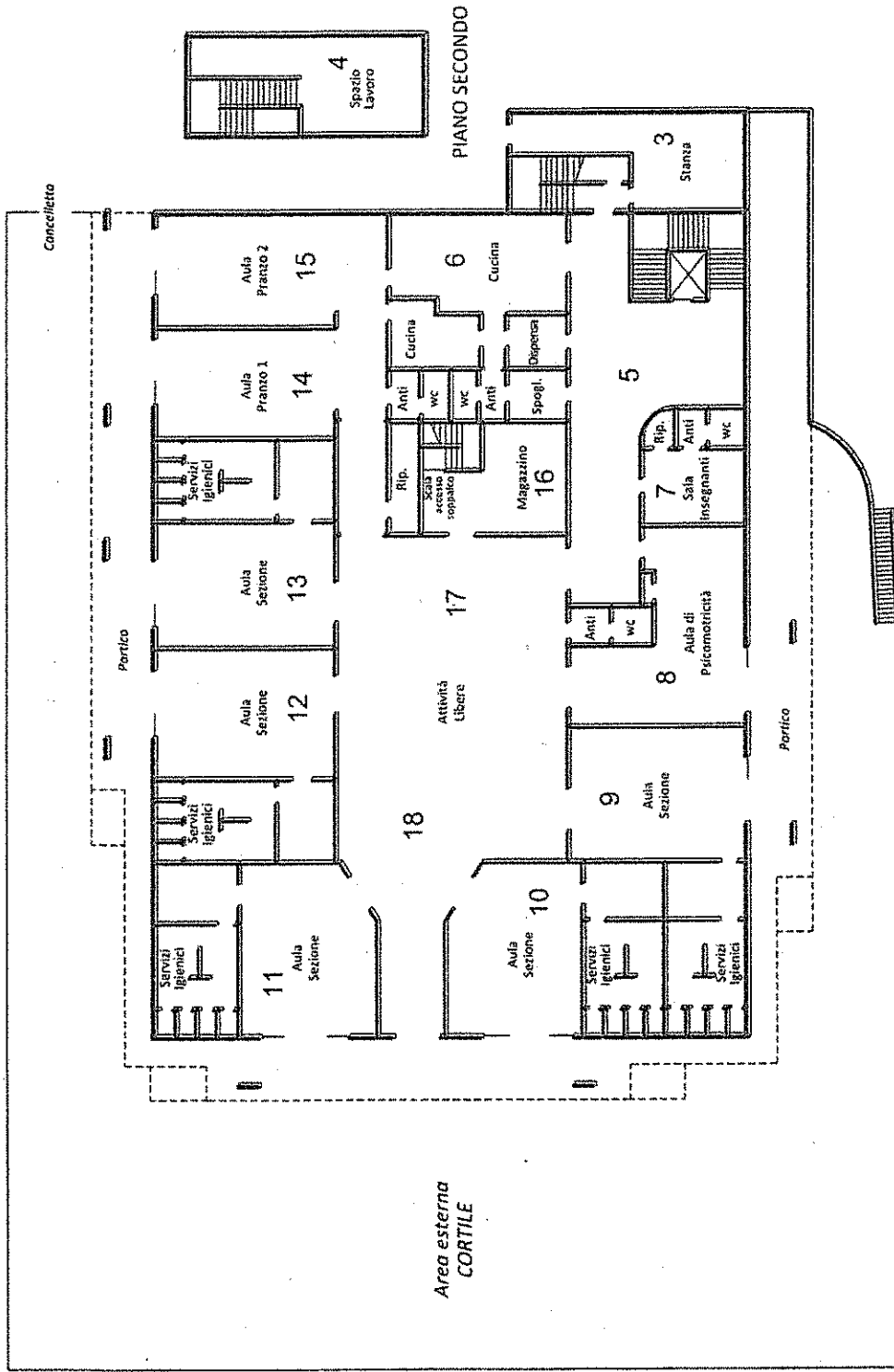

Area esterna
CORTILE

PIANO SECONDO

4
Spazio
Lavoro

Scuola dell'Infanzia "Alvise Tortorini" - Monselice

PIANO TERRA 4

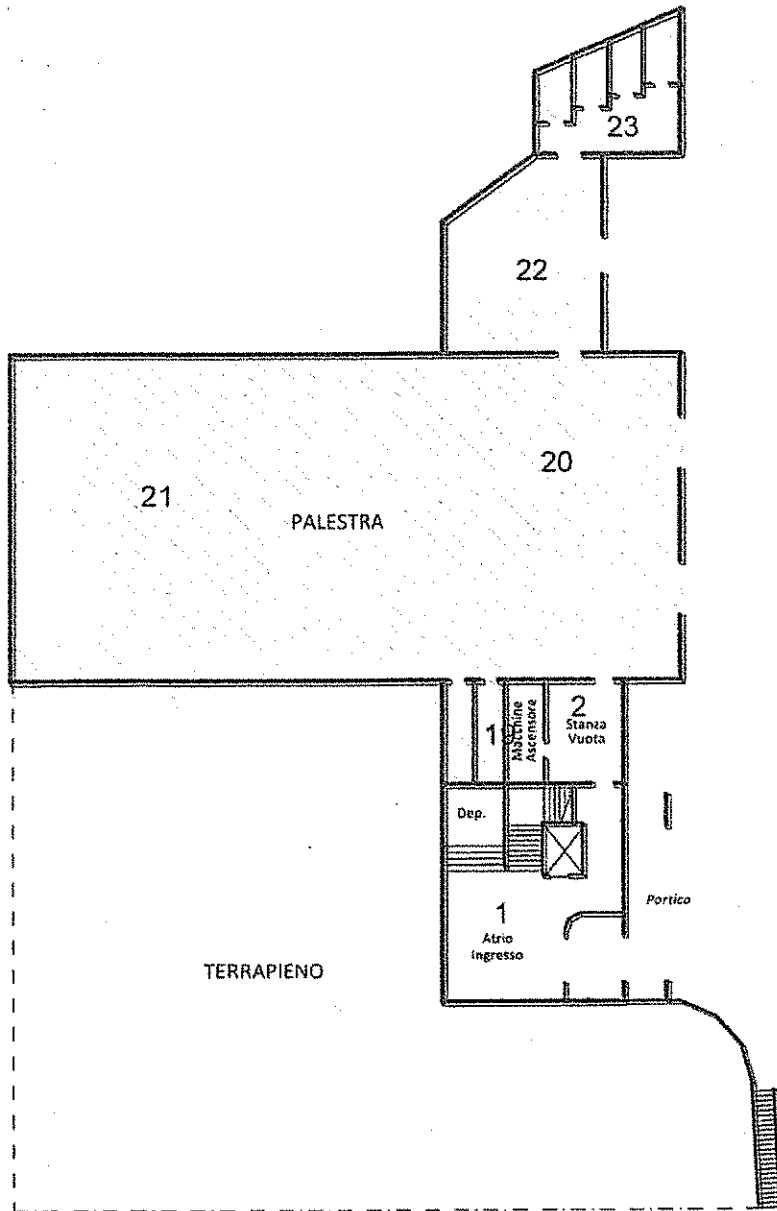

Scuola Primaria "Giorgio Cini" - Monselice

PIANO PRIMO 1

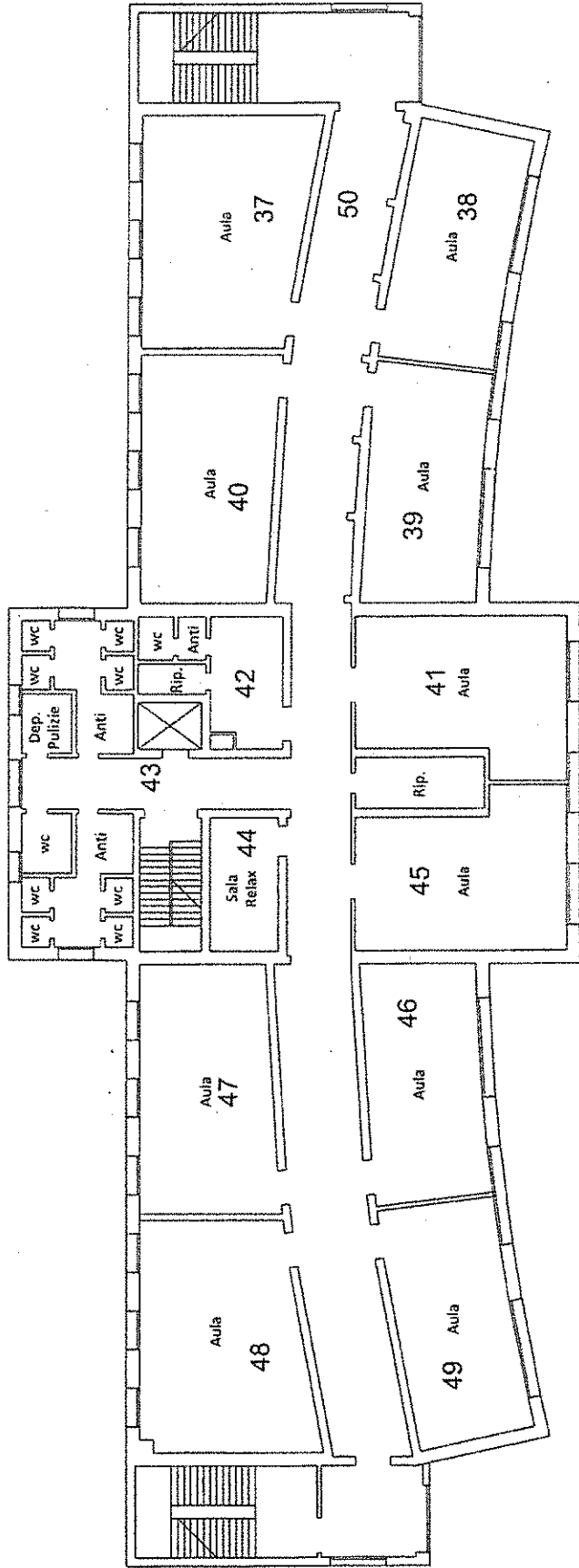

Scuola Primaria "Giorgio Cini" - Monselice

PIANO SECONDO 1

